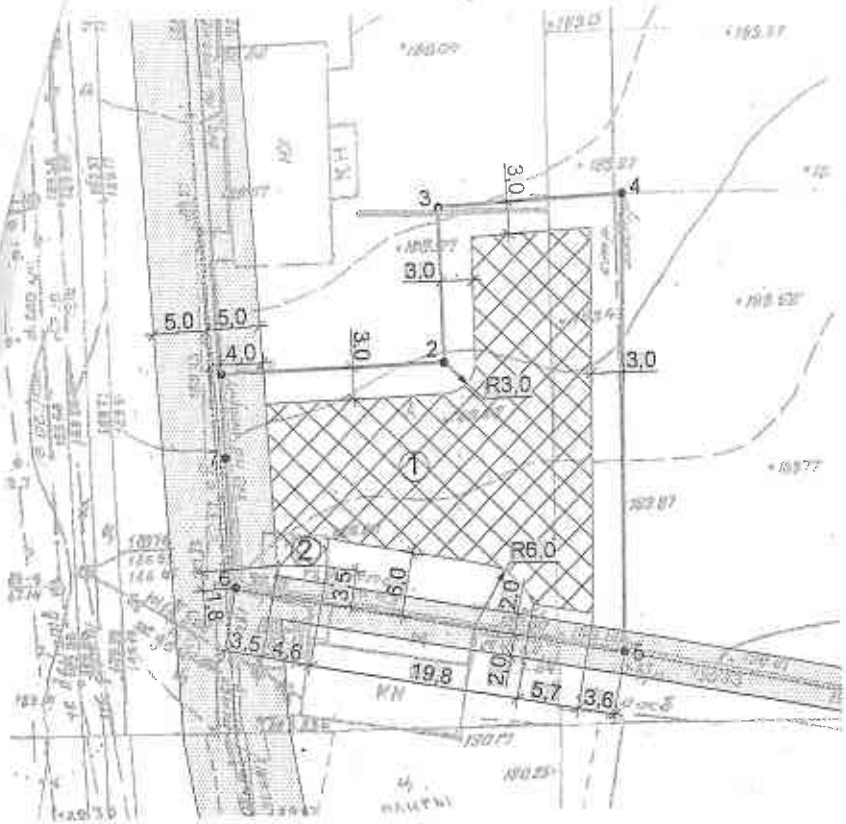

Ситуационный план

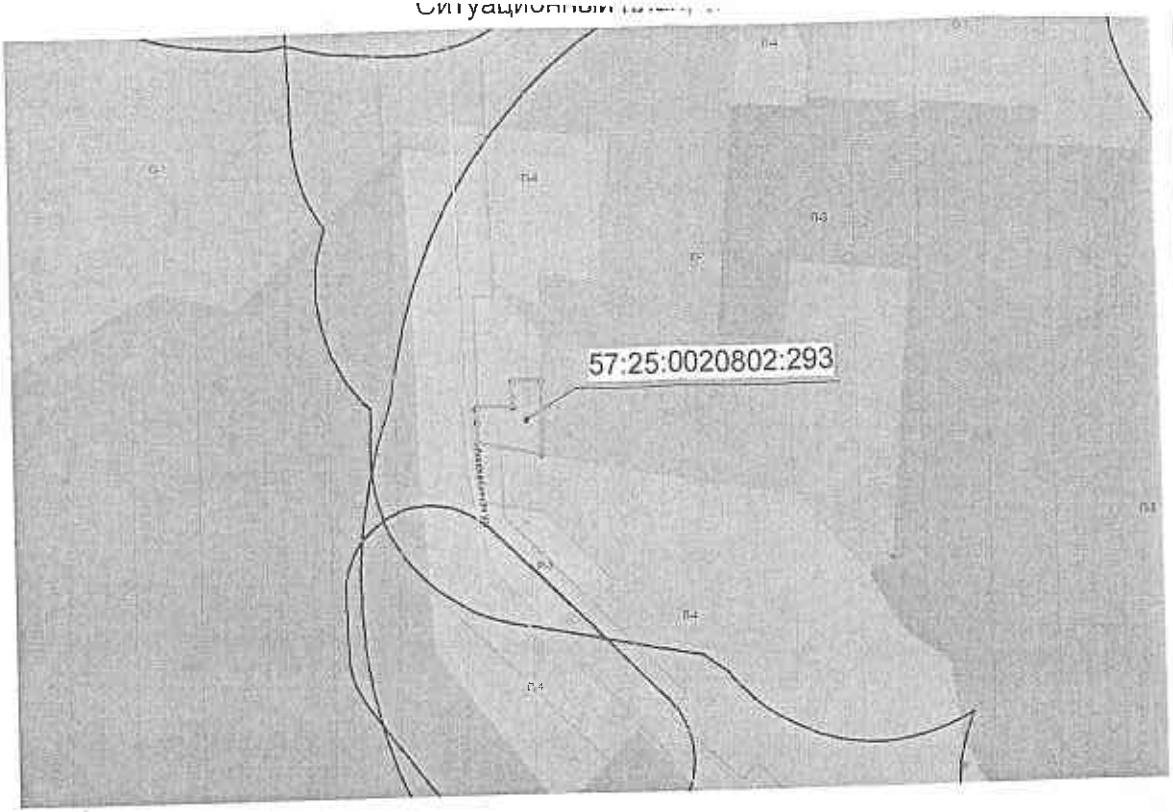

Экспликация

№	Наименовавние объекта	Примечание
1	Место допустимого размещения объекта	Проектируемое
2	Нежилое здание	Сущ.

Ведомость координат характерных точек границ земельного участка

Площадь земельного участка 1152,0 кв.м.		
№	X	Y
1	10533.63	9718.66
2	10534.33	9739.65
3	10548.85	9739.41
4	10549.63	9756.81
5	10506.63	9756.19
6	10513.56	9719.59
7	10525.73	9718.92

Условные обозначения

- граница земельного участка
- • 1 – точки границ земельного участка
- место допустимого размещения объекта
- охранная зона инженерных сетей
- Н-1 санитарно-защитные зоны предприятий, сооружений и иных объектов
- Н-2 шумо-защитная зона аэродрома
- красные линии

Площадь земельного участка с кадастровым номером 57:25:0020802:293 - 0,1152 га

Управление градостроительства, архитектуры и землеустройства Орловской области

Зам.нач.Управления	Анненкова Н.М.	Чертеж градостроительного плана земельного участка по адресу: Орловская область, г. Орёл, р-н Заводской, ул Авиационная, участок 16 а	Масштаб 1:500 / Лист 9 / Листов 9
Нач.отдела документации по планировке территории	Бондарева Е.Н.		К приказу № 119-Г от 15.05.17
Нач. отдела гимназ. обеспеч. град. дост. землеуст.	Сулонев А.А.		
Исполнитель	Есин А.С.		